

Groupe parents / enfants

SHIFUMI ひふみ

Lorsqu'un parent est malade :
un espace de paroles

Le groupe Shifumi est un espace de paroles proposé aux familles avec des enfants et dont un parent est malade.

Des échanges en groupe autour des annonces médicales, de la compréhension des enfants et de l'écoute au sein de la famille sont soutenus par le groupe.



 **TOUS LES 1^{ER} MERCREDIS DU MOIS DE 11H30 À 13H**

 dans le hall central du bâtiment A de l'Institut Bergonié

 **L'ANIMATRICE**

Marthe DUCOS, Psychologue clinicienne - Docteur en psychologie

Consultations Familiales

Lorsqu'un proche est malade :
un espace de paroles

Les consultations familiales sont un espace de paroles proposé aux familles avec des enfants et dont un parent est malade.

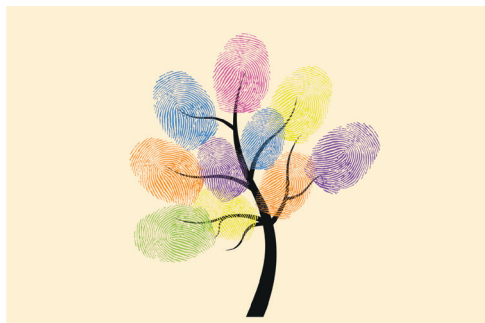

VOTRE RENDEZ VOUS :

le mercredi/..../20....

 **TOUS LES 1^{ER} MERCREDIS
DU MOIS**
Sur rendez-vous

 **L'ANIMATRICE**
Marthe DUCOS

INFORMATIONS ET INSCRIPTIONS
m.ducos@bordeaux.unicancer.fr

 **Bergonié**
UNICANCER