

## SOMMAIRE

ORGANISATION INSTITUT BERGONIÉ	1
ORGANIGRAMME GÉNÉRAL	2
ORGANISATION DE L'ÉTABLISSEMENT	3
ORGANIGRAMME DE LA DIRECTION DES AFFAIRES GÉNÉRALES ET DES USAGERS	4
ORGANIGRAMME DE LA DIRECTION DES AFFAIRES FINANCIÈRES, CONTRÔLE DE GESTION ET PERFORMANCE	5
ORGANIGRAMME DE LA DIRECTION DES RESSOURCES HUMAINES	6
ORGANIGRAMME DE LA DIRECTION DES SOINS ET DE L'ORGANISATION	7
ORGANIGRAMME DE LA DIRECTION DES RESSOURCES MATÉRIELLES	8
ORGANIGRAMME DE LA DIRECTION QUALITÉ, GESTION DES RISQUES ET VIGILANCES	9
ORGANIGRAMME DE LA DIRECTION DES SERVICES NUMÉRIQUES	10
ORGANIGRAMME DE LA DIRECTION DONNÉES ET SANTÉ NUMÉRIQUE (DDSN)	11
ORGANIGRAMME DE LA DIRECTION DES PARCOURS DE SOINS ET EXPÉRIENCE PATIENTS (DPS)	12
ORGANIGRAMME DE LA DIRECTION RECHERCHE CLINIQUE ET INNOVATION (DRCI)	13
ORGANISATION DES DÉPARTEMENTS	14



## DIRECTIONS FONCTIONNELLES

### DIRECTION DES AFFAIRES GÉNÉRALES ET DES USAGERS

Emeline VEYRET

### DIRECTION DES AFFAIRES FINANCIÈRES, CONTRÔLE DE GESTION ET PERFORMANCE

Nicolas DEGAND

### DIRECTION DES RESSOURCES HUMAINES ET FORMATION

Sylviane MERCY

### DIRECTION DES SOINS ET DE L'ORGANISATION

Isabelle BIAU

### DIRECTION DES RESSOURCES MATÉRIELLES

Guillaume DUGUINE

### DIRECTION QUALITÉ GESTION DES RISQUES ET VIGILANCES

Dr Frédérique BOYER

### DIRECTION DES SERVICES NUMÉRIQUES

Loïc HUBERT

### DIRECTION DONNÉES ET SANTÉ NUMÉRIQUE

Julien-Aymeric SIMONNET

### DIRECTION DES PARCOURS DE SOINS ET EXPERIENCE PATIENTS

Julien-Aymeric SIMONNET

## DÉPARTEMENTS

### DÉPARTEMENT CONSULTATIONS

Dr Coriolan LEBRETON

### DÉPARTEMENT ANESTHÉSIE RÉANIMATION

Dr Yves ASECIO

### DÉPARTEMENT CHIRURGIE

Dr Frédéric GUYON

### DÉPARTEMENT D'ONCOLOGIE MÉDICALE

Poste vacant

### DÉPARTEMENT DE SANTÉ PUBLIQUE ET DE PRÉVENTION

PRISME PRÉVENTION, PROMOTION DE LA SANTÉ, INFORMATIONS MÉDICALES, EPIDÉMIOLOGIE ET ENVIRONNEMENT

Pr Simone MATHOULIN-PELISSIER

### DÉPARTEMENT DE BIOPATHOLOGIE

Dr Gaëtan MAC GROGAN

### DÉPARTEMENT D'IMAGERIE

Dr Jean PALUSSIÈRE

### DÉPARTEMENT DE PHARMACIE

Dr Barbara LORTAL

### DÉPARTEMENT DE RADIOTHÉRAPIE

Dr Paul SARGOS et Dr Stéphanie BATARD

### DÉPARTEMENT DE PHYSIQUE MÉDICALE

Jean-Pierre TAUPIAC

### DÉPARTEMENT SOINS DE SUPPORT

Pr Simone MATHOULIN-PELISSIER et Dr Sophie MORIN

## RECHERCHE

### RECHERCHE CLINIQUE ET INNOVATION

Pr Simone MATHOULIN-PELISSIER et

Céline ETCHETTO

### CENTRE DE RECHERCHE CLINIQUE

Dr Felasoa PARAINA

### UNITÉ D'INVESTIGATION CLINIQUE

Pr Antoine ITALIANO

## GROUPE

**SEIN** Dr Hélène CHARITANSKY et Dr Camille CHAKIBA

**DIGESTIF** Dr Simon PERNOT

**UROLOGIE** Dr Guilhem ROUBAUD et Dr Jean-Luc HOEPPFNER

**HÉMATOLOGIE** Dr Gabriel ETIENNE

**GYNÉCOLOGIE** Dr Frédéric GUYON

**SARCOMES** Dr Maud TOULMONDE

**THORAX** Dr Sophie COUSIN

**THYROÏDE ET VADS** Dr Yann GODBERT

**DOULEUR** Dr Mikaël DESROCHES

**IMAGERIE INTERVENTIONNELLE ET RACHIS** Dr Xavier BUY

**SCIENCES HUMAINES ET SOCIALES** Dr Marion BARRAULT

**ONCOGÉRIATRIE** Pr Pierre SOUBEYRAN

**ONCOGÉNÉTIQUE** Pr Nicolas SEVENET

**ÉPIDÉMIOLOGIE** Dr Alain MONNEREAU

## CONSEIL D'ADMINISTRATION

### Administrateurs :

Président du Conseil d'Administration :

Mme M. AUBERT  
*Préfète de la Dordogne*

Pr P. MERVILLE  
*Doyen de l'UFR de médecine de Bordeaux*

M. V-N. DELPECH  
*Directeur Général, CHU de Bordeaux*

Pr E. BUSSIÈRES  
*Personnalité scientifique*

Dr C. DONAMARIA  
*Présidente de la CME*

Dr F. GUYON  
*Représentant la CME*

M. H. SCOLAN  
*Représentant le personnel non cadre désigné par le CSE*

Dr O. BERNARD  
*Représentant le personnel cadre désigné par le CSE*

Pr R. MARTHAN  
*Personnalité qualifiée*

Dr L. CANY  
*Personnalité qualifiée*

M. E. PÉDRON  
*Personnalité qualifiée*

Pr F. BARLESI  
*Personnalité qualifiée*

Mme M. DASPAS  
*Représentante les usagers*

Mme N. SUCCO  
*Représentante les usagers*

### Participants :

Pr N. PENEL  
*Directeur Général du Centre*

Mme C. ETCHETTO  
*Directrice Générale Adjointe du Centre*

M. N. DEGAND  
*Directeur des Affaires Financières du Centre*

Mme A. LESAGE/Mme M. CAULE  
*Commissaires aux comptes*

M. B. ELLEBOODE ou son représentant  
*Directeur Général de l'ARS Nouvelle-Aquitaine*

Un représentant de la CPAM Gironde

## DIRECTION GÉNÉRALE

**Pr Nicolas PENEL**

*Directeur général*

**Pr Pierre SOUBEYRAN**

*Directeur de la Politique de la Recherche et de l'Enseignement*

**Céline ETCHETTO**

*Directrice générale adjointe*

**Dr Jean-Pierre GÉKIÈRE**

*Directeur de la Politique Médicale*

## CODIR STRATÉGIQUE ET CODIR ORGANISATIONNEL

## INSTANCES

**CME**

CONFÉRENCE MÉDICALE  
D'ÉTABLISSEMENT

**CDU**

COMMISSION  
DES USAGERS

**CSE**

COMITÉ SOCIAL  
ET ÉCONOMIQUE

## CONSEIL DE DÉPARTEMENT

# ORGANIGRAMME DE LA DIRECTION DES AFFAIRES GÉNÉRALES ET DES USAGERS

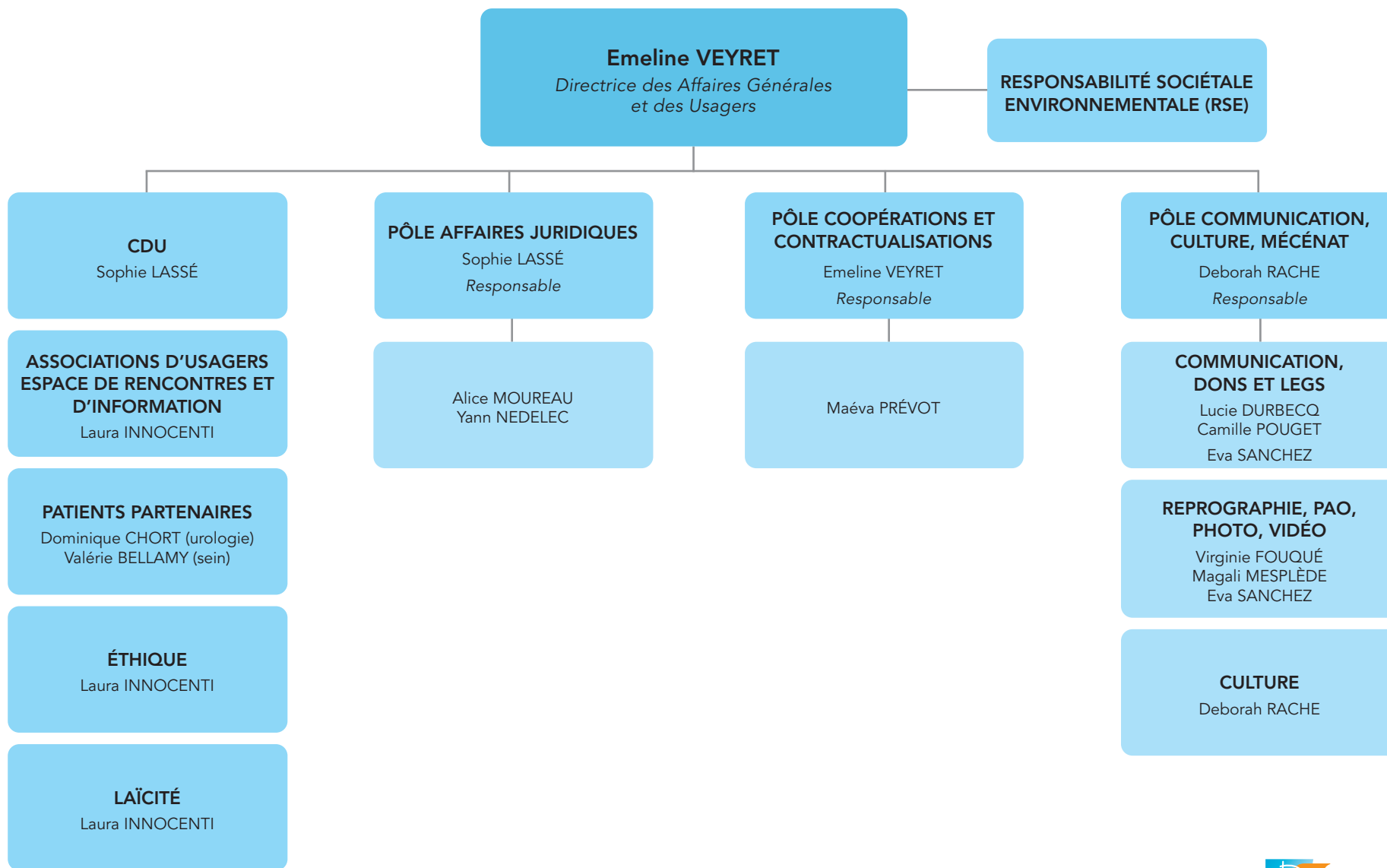

# ORGANIGRAMME DE LA DIRECTION DES AFFAIRES FINANCIÈRES, CONTRÔLE DE GESTION ET PERFORMANCE

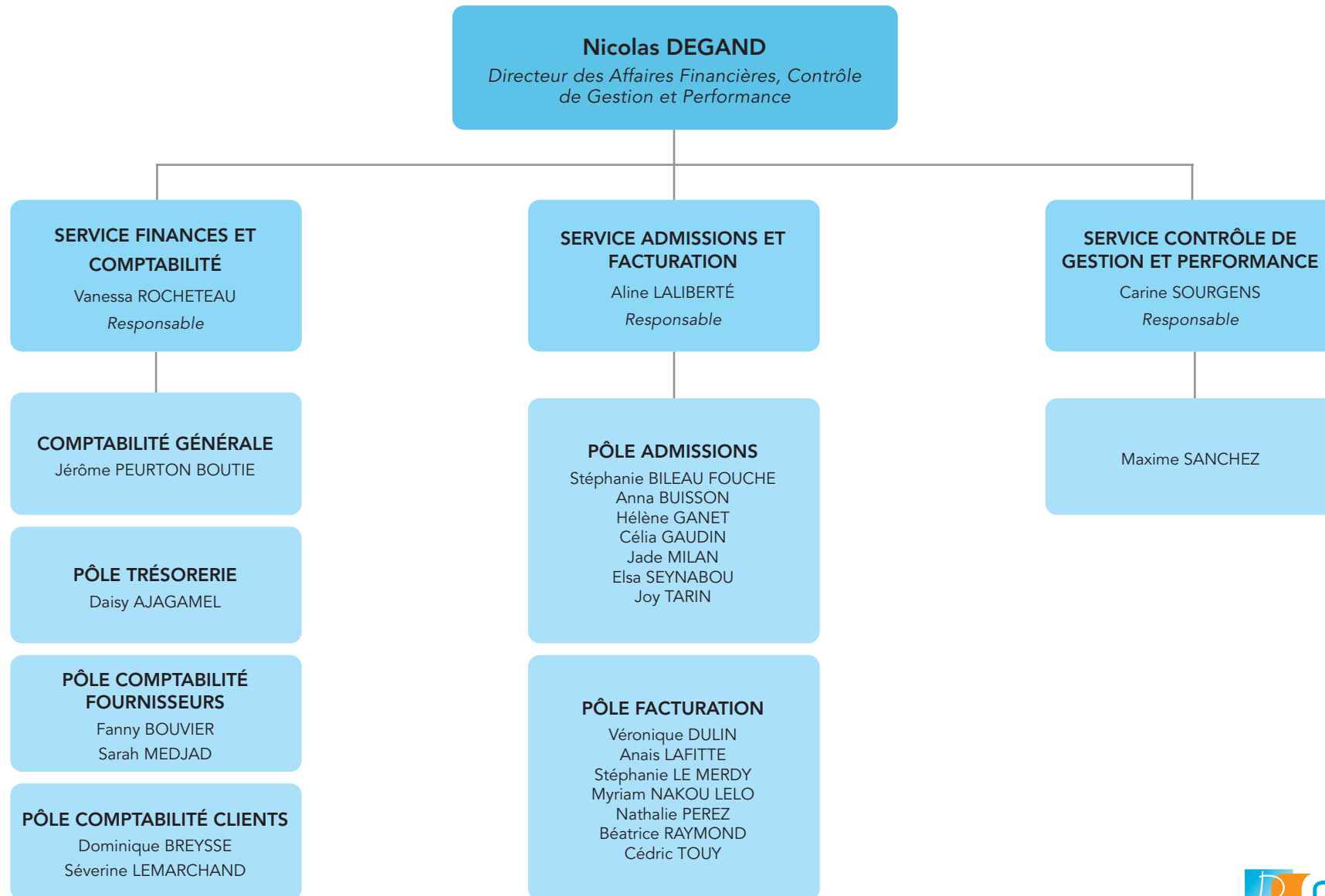

# ORGANIGRAMME DE LA DIRECTION DES RESSOURCES HUMAINES

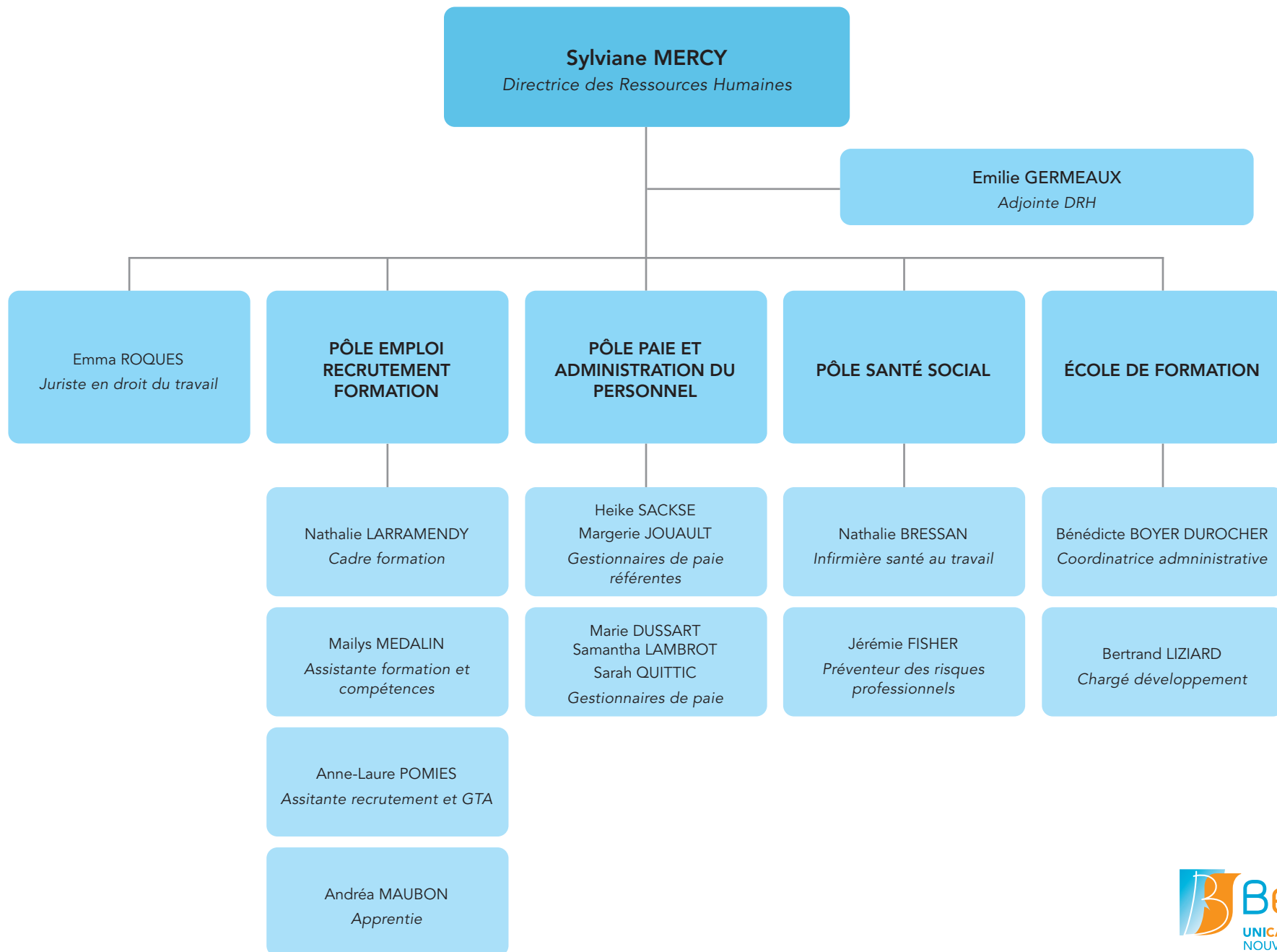

# ORGANIGRAMME DE LA DIRECTION DES SOINS ET DE L'ORGANISATION

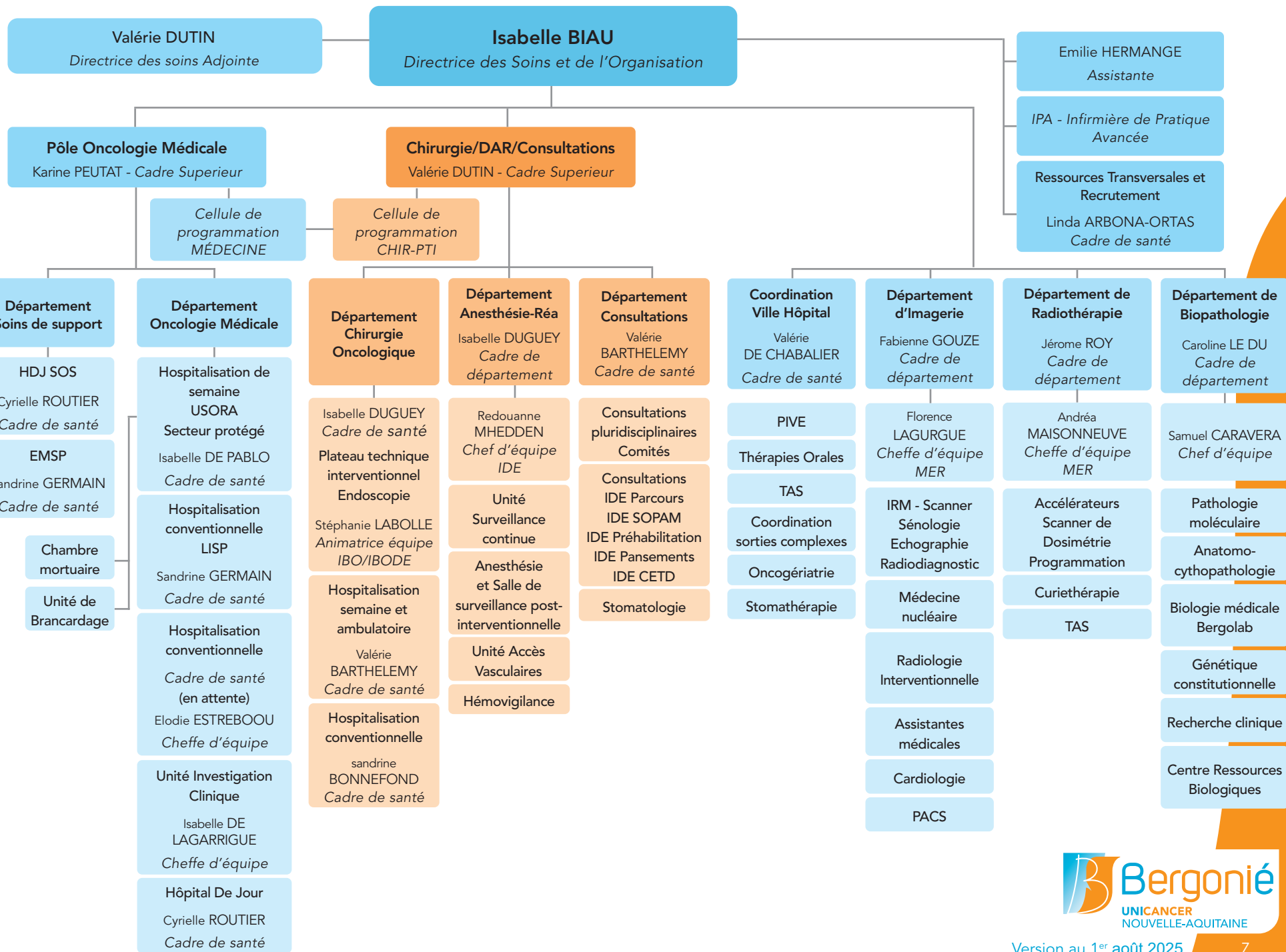

**PRISME**

Département Soins de support  
Guilaine WILKINS

Psychologues

Service social

kinés

Socio-esthé

Diététiciennes

# ORGANIGRAMME DE LA DIRECTION DES RESSOURCES MATÉRIELLES

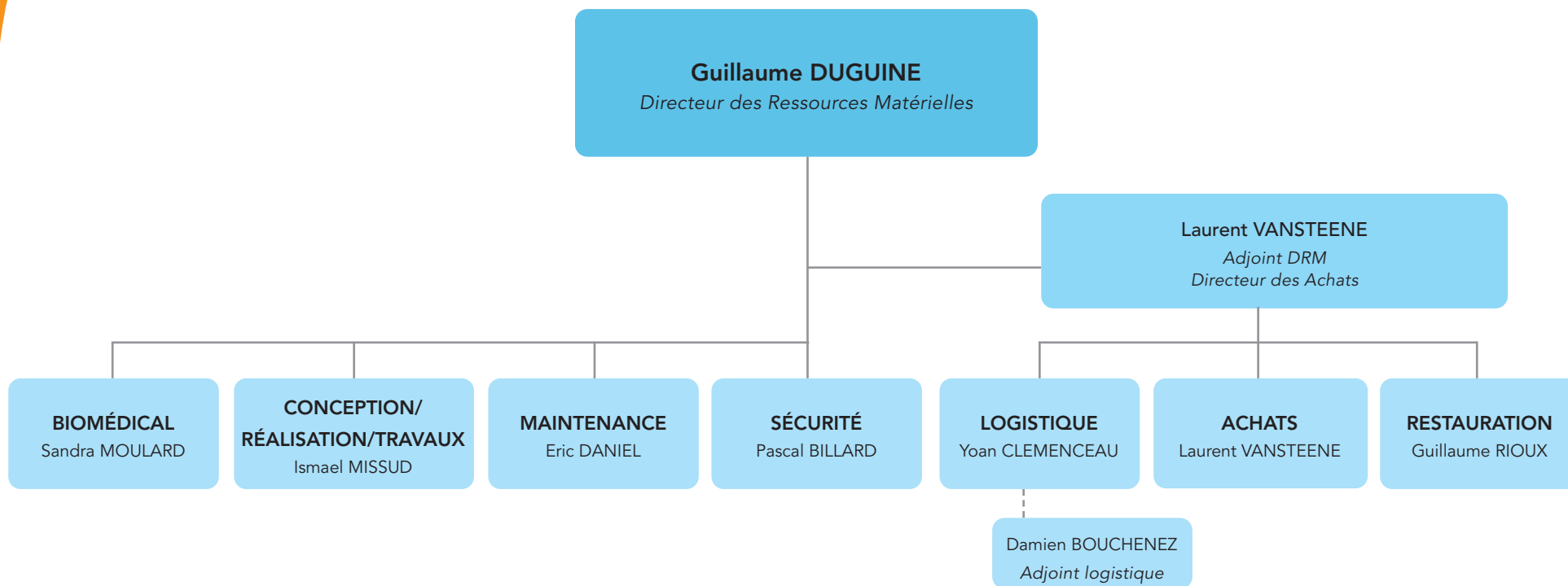

# ORGANIGRAMME DE LA DIRECTION QUALITÉ, GESTION DES RISQUES ET VIGILANCES

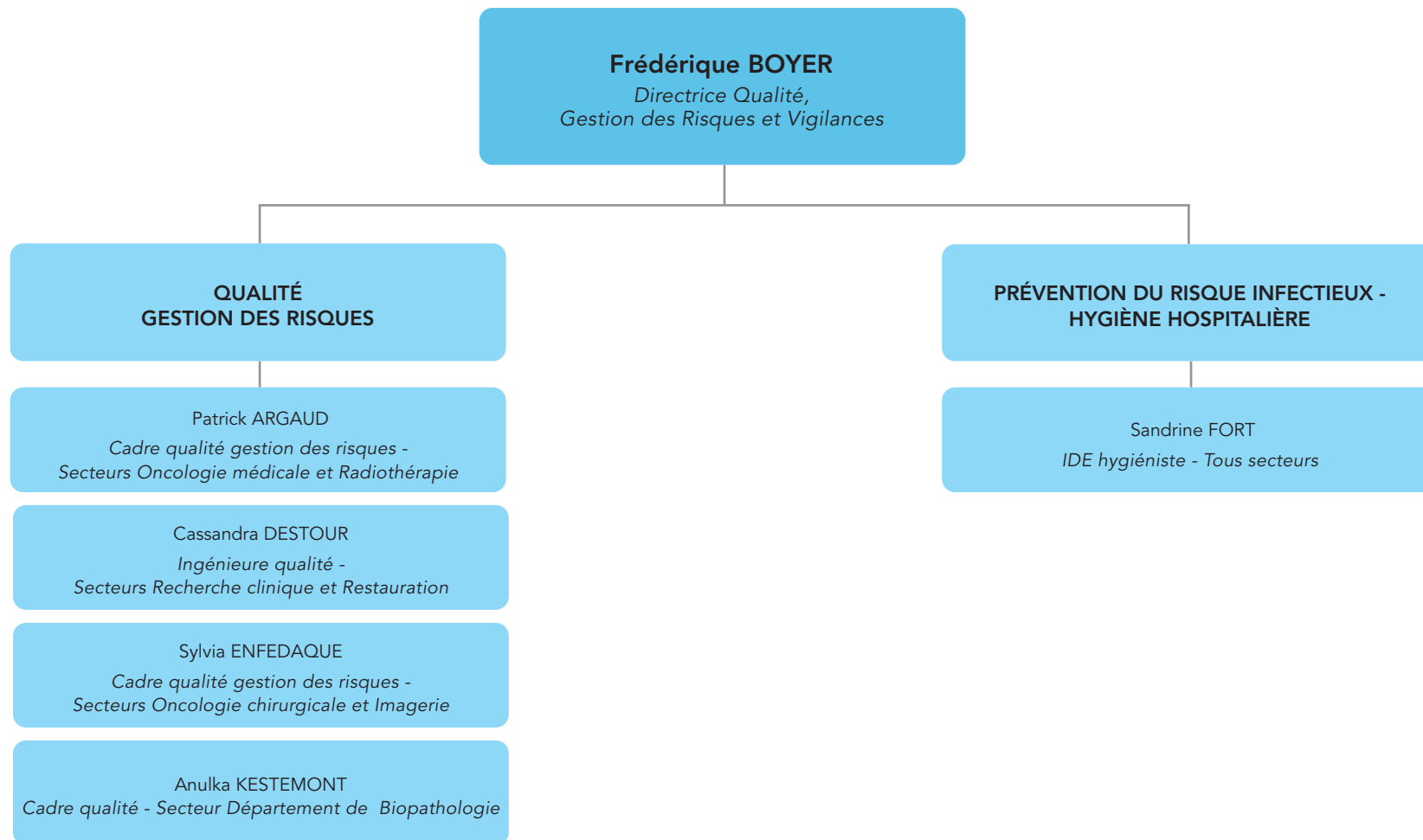

# ORGANIGRAMME DE LA DIRECTION DES SERVICES NUMÉRIQUES

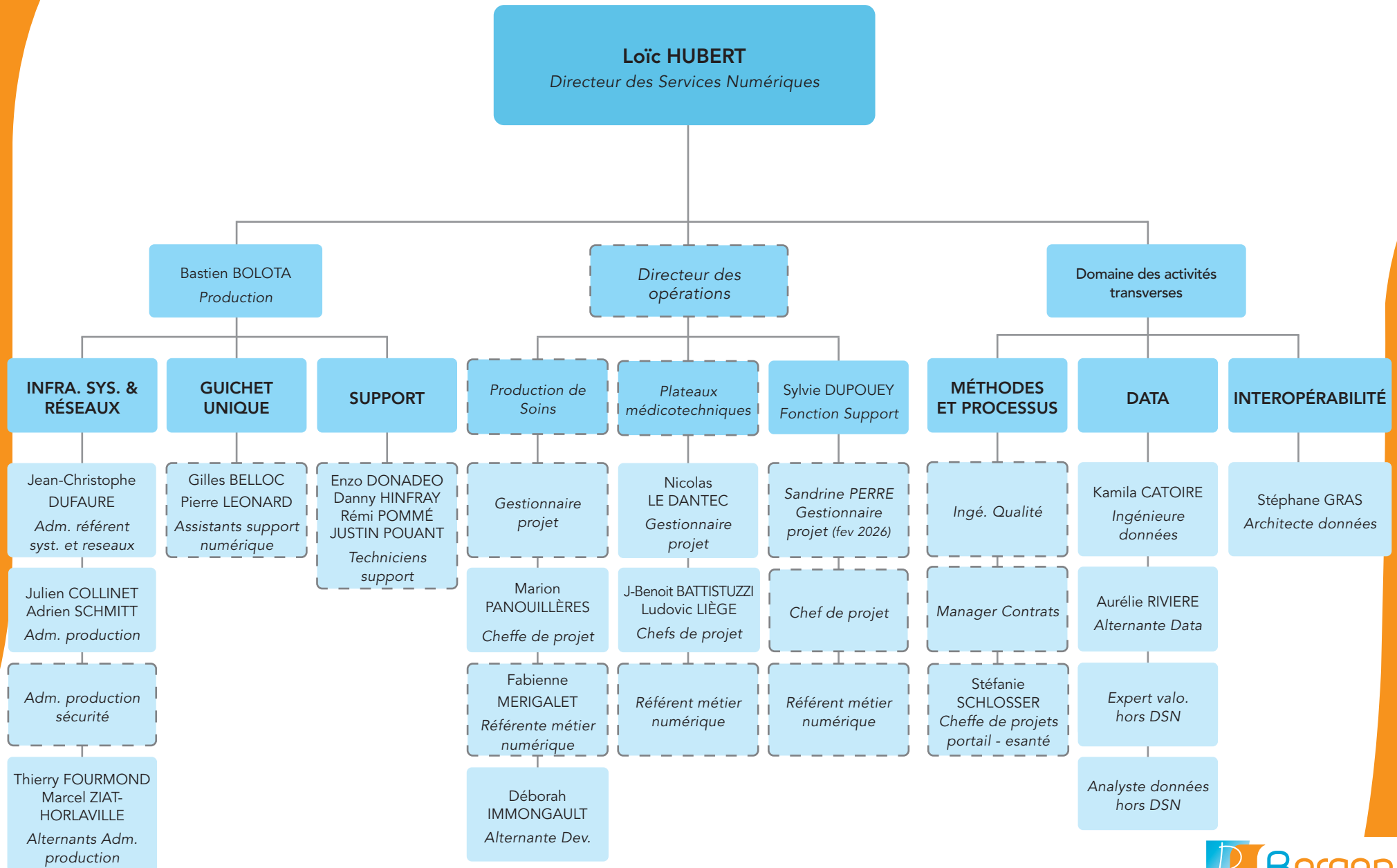

--- En cours de recrutement

# ORGANIGRAMME DE LA DIRECTION DONNÉES ET SANTÉ NUMÉRIQUE (DDSN)

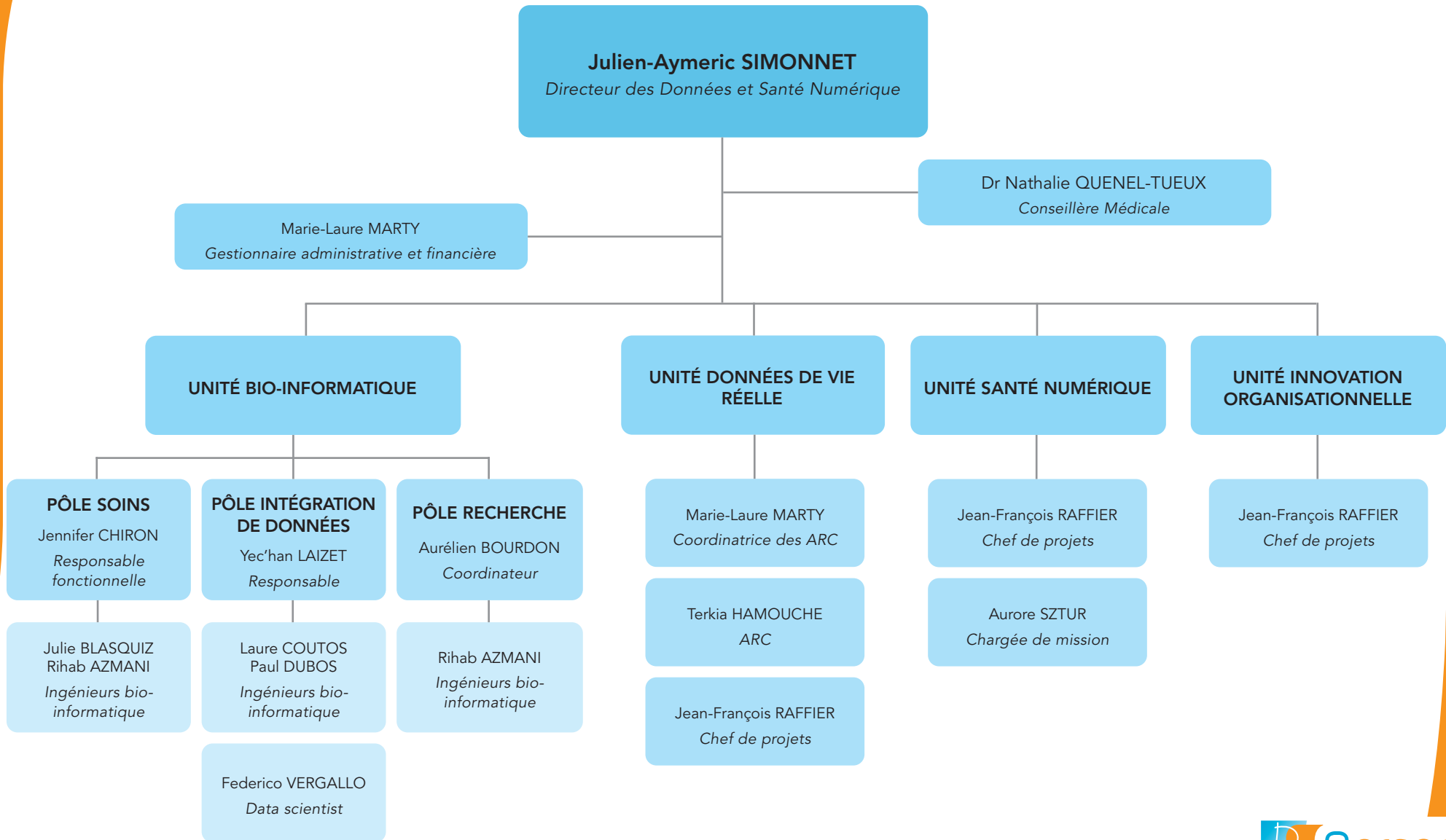

# ORGANIGRAMME DE LA DIRECTION DES PARCOURS DE SOINS ET EXPÉRIENCE PATIENTS (DPS)

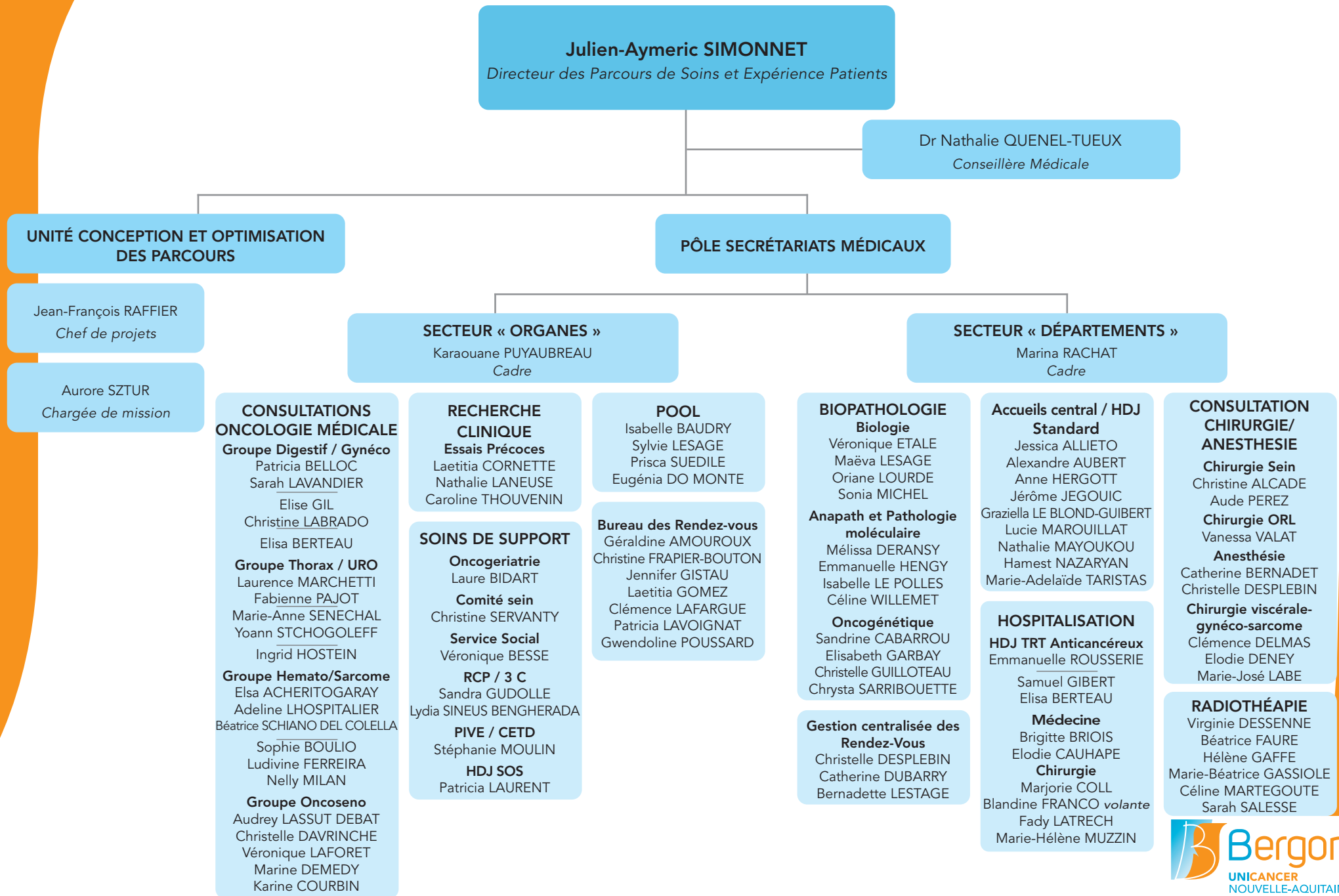

# ORGANIGRAMME DE LA DIRECTION RECHERCHE CLINIQUE ET INNOVATION (DRCI)

**Pr Simone MATHOULIN-PELISSIER** *Directrice médicale*  
**Céline ETCHETTO** *Directrice administrative*

**DIRECTION DE LA POLITIQUE DE LA RECHERCHE**  
**Pr Pierre SOUBEYRAN**  
 Adeline SLATNI *Sécrétaire scientifique*

**UNITÉ DE RECHERCHE ET D'ÉPIDÉMIOLOGIE CLINIQUES (UREC)**  
 Pr Simone MATHOULIN-PELISSIER - *Responsable* / Ariane DUGUÉ - *Assistante*

**UNITÉ DE GESTION DE LA RECHERCHE CLINIQUE (UGRC)**  
 Sabrina ALBERT - *Responsable*

## PÔLE PROMOTION INTERNE

### Promotion et Valorisation

Pr Simone MATHOULIN-PELISSIER - *Coord.*  
 Carine BELLERA et Ludivine POIGNIE - *Adj.*

*Chefs de projet Recherche clinique et ARCs promotion*  
 Aurore BARTHOD-MALAT  
 David JUZANX  
 Caroline LALET

Morgane BOUSQUET  
 Rania CHAABNA  
 Lucille CORDEIRO  
 Diego DAURELLE DE PALADINES  
 Valérie DUMAS  
 Alejandra MEDINA  
 Hortense MONPERT  
 Adeline TOURGIS  
 Marie STRUSS  
 Héloïse VICENTE

*DataManagers-info et Biostatisticiens*  
 Carine BELLERA  
 Marina PULIDO  
 Sandrine BARBOTIN  
 Ludovic LIEGE (DSI)

Morgane ABIVEN  
 Kahina AIT ADDA  
 Alexis DUBOIS  
 Fanny BOUTEILLER  
 Coralie CANTAREL  
 Derek DINART  
 Jade DUPIN  
 Noémie HUCHET

*Gestion circuit du médicament/ Pharmacovigilance*  
 Ludivine POIGNIE  
 Margot LAMOTHE / Felasoa PARAINA

## PÔLE INVESTIGATION

### Centre de Recherche Clinique

Felasoa PARAINA - *Coord.*  
 Ludivine POIGNIE - *Adj.*

#### Attachés de recherche clinique investigation

Océane ALEXANDRE  
 Marc AGBLEMAGNON  
 Patsy AGUILAR  
 Caroline ANDRE  
 Leslie ARDILOUZE  
 Manon BARAILLE  
 Carole BEGUIER  
 Narimene BOUHADDI  
 Alicia BOURDARIE  
 Coralie BOUSTER  
 Elodie CABRERA  
 Nadia CHOUAIB  
 Maylis CUZACQ  
 Anaïs DELMON  
 Jessica DIAS ALEIXO  
 Claire DIAZ  
 Elodie DUCASSE  
 Mélissa HABACHOU  
 Marie-Pierre FORT

Alejandro GOBERNA  
 Séverine JALLIER  
 Lou JAMES  
 Clémence JOLLIVET  
 Claire LAILLAULT  
 Doriane LEDIEN  
 Insaf MAHMOUDI  
 Camille MALRIEUX  
 Maya MEDDEB  
 Lisa MILAN  
 Coralie PEDEMARY  
 Brendan PELTIER  
 Justine RETAILLEAU  
 Caroline ROY  
 Maelys SINTES  
 Iona STRAGIER  
 Magali TOPSENT  
 Laurence VIRMOUX  
 Laura WANNER

*Attachés de recherche clinique Netsarc+*  
 Mariane FASAN  
 Malika SOUSSI

*Technicien d'études cliniques (base de données)*  
 Céline PAGNAT

*Assistante technicienne*  
 Céline ROUSSET

*Assistants médicales essais*  
 Sabrina CAPPON  
 Shoba HUGUET  
 Sarah SAIK-LAROUSSI

## PÔLE INVESTIGATION

Stéphanie LOUCHET - *Référente*

Sherwet ATTA  
 Odelys PINSON  
 Gestionnaires

## PÔLE PROMOTION INTERNE

Magali ROUYER-COLOMBIER - *Référente*  
 Mathilde DREVELLE - *Gestionnaire*

## PÔLE FACTURATION

Fanny PONTGAHET - *Référente*

## STRUCTURES PARTENAIRES

**GIRCI SOHO**  
*Relai opérationnel :*  
 Ludivine POIGNIE  
 Margot LAMOTHE

**CLIPP-CHU**  
 Pr Antoine ITALIANO

**CIC 1401**  
 Pr Simone MATHOULIN-PELISSIER (+ PFCRIN/EUCLID)  
 Pr Pierre SOUBEYRAN

**Inserm U1219 / Centre BPH-Epicene**  
 Pr Simone MATHOULIN-PELISSIER  
 Dr Alain Monnereau  
 Carine BELLERA

**Inserm U1312 BRIC**  
 Pr Pierre SOUBEYRAN

## Unité d'Investigation Clinique-CLIPP

Pr Antoine ITALIANO - *Responsable (+ Responsable collège de recherche)*  
 Isabelle DE PABLO - *Cadre de santé*

## Pharmacie-PUI

Barbara LORTAL - *Responsable*  
 Barbara LORTAL, Lucas JORDONO - *Pharmaciens seniors*  
 Amandine BONNET - *Cheffe d'équipe*

## Biopathologie-CRB

Dr Gaëtan MACGROGAN - *Responsable*  
 Caroline LE DU - *Cadre*  
**RECHERCHE CLINIQUE** Céline AUZANNEAU - *Resp.*  
**CRB** Lisa SEILLER / Elodie MICHEL - *Resp.*

## Imagerie

Dr Jean PALUSSIÈRE - *Responsable*  
 Fabienne GOUZE - *Cadre*

## Qualité et Gestion des Risques

Frédérique BOYER - *Responsable* / Cassandra DESTOUR - *Ingénieur Qualité*



# ORGANISATION DES DÉPARTEMENTS

## DÉPARTEMENT CONSULTATIONS

Dr Coriolan LEBRETON  
*Responsable*

Valérie BARTHÉLÉMY  
*Cadre*

## DÉPARTEMENT ANESTHÉSIE RÉANIMATION

Dr Yves ASENCIO  
*Responsable*

Isabelle DUGUEY  
*Cadre*

## DÉPARTEMENT CHIRURGIE

Dr Frédéric GUYON  
*Responsable*

Valérie DUTIN  
*Cadre*

## DÉPARTEMENT D'ONCOLOGIE MÉDICALE

poste vacant  
*Responsable*

Karine PEUTAT  
*Cadre*

## DÉPARTEMENT DE SANTÉ PUBLIQUE ET DE PRÉVENTION

PRISME PRÉVENTION, PROMOTION DE LA SANTÉ,  
INFORMATIONS MÉDICALES, EPIDÉMIOLOGIE ET  
ENVIRONNEMENT

Pr Simone MATHOULIN-PELISSIER  
*Responsable*

Guilaine WILKINS  
*Cadre*

## DÉPARTEMENT DE BIOPATHOLOGIE

Dr Gaëtan MAC GROGAN  
*Responsable*

Caroline LE DU  
*Cadre*

## DÉPARTEMENT DE PHARMACIE

Dr Barbara LORTAL  
*Responsable*

Amandine BONNET  
*Cheffe d'équipe*

## DÉPARTEMENT D'IMAGERIE

Dr Jean PALUSSIÈRE  
*Responsable*

Fabienne GOUZE  
*Cadre*

## DÉPARTEMENT DE RADIOTHÉRAPIE

Dr Paul SARGOS et  
Dr Stéphanie BATARD  
*Responsables*

Jérôme ROY  
*Cadre*

## DÉPARTEMENT DE PHYSIQUE MÉDICALE

Jean-Pierre TAUPIAC  
*Responsable*

## DÉPARTEMENT SOINS DE SUPPORT

Pr Simone MATHOULIN-PELISSIER et  
Dr Sophie MORIN  
*Responsables*

Guilaine WILKINS  
*Cadre*